

INSECTICIDA / TODO INSECTO

INSECTICIDA DE CONTACTO E INGESTIÓN

Flynex²⁰ EC

High Cis[®]

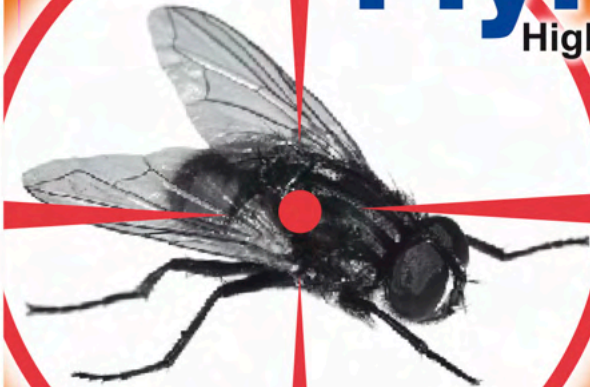

Insecticida del grupo de los piretroides muy eficaz para el control de baratas, arañas, hormigas, pulgas, chinches, garrapatas, moscas, zancudos, piojillos, tijeretas y polillas. Su uso es altamente recomendado para el tratamiento de superficies lisas y porosas en casas, industrias de alimentos, planteles pecuarios, camping, campañas municipales, molinos y otros.

Fórmula
Cipermetrina..... 20 g
(CAS N°52315-07-8)
Excipientes c.s.p..... 100 g

Grupo Químico: Piretroide.



Contenido: 1 Litro

LEA ATENTAMENTE LA ETIQUETA ANTES DE
USAR EL PRODUCTO.
CUIDADO

BTS INTRADE[®]
LABORATORIOS

MANTÉNGASE FUERA DEL ALCANCE DE LOS NIÑOS



Clase III OMS-EPA
Ligeramente Peligroso



Dosificación

Insecto a controlar	Tipo de superficie	Dosis por 100 m ² de superficie	Volumen de agua
Voladores: Moscas, Zancudos, Avispas, etc.	Lisa Absorbente	25 cc 35 cc	5 litros 5 litros
Rastreros: Baratas, Chinches, Garrapatas, etc.	Lisa Absorbente	40 cc 50 cc	5 litros 5 litros

Dosis para tratamientos espaciales:
ULV (Ultra Bajo Volumen): 15 a 20 cc de producto por 1 a 2 litros de solvente para 1000 m³.

Termoniebla: 15 a 20 cc de producto por litro de solvente para 1000 m³.

Nota: las dosis pueden variar de acuerdo al equipo empleado. Consulte el manual del fabricante.

Técnicas de aplicación:
Calibre adecuadamente el gasto de su equipo pulverizador y respete la dosificación recomendada. Para el control de moscas e insectos rastreros deben esperarse a punto de goteo los lugares de tránsito o posamiento de los insectos.

Flynex 20 EC es compatible con la mayoría de los insecticidas de uso común.

TIEMPO DE REINGRESO
El tiempo necesario de reingreso, para un efectivo resultado, es de 2 horas; posterior a ese periodo, ventile los recintos tratados por 30 minutos y reingrese a ellos.



Flynex 20 EC posee un efecto residual, expulsivo y de volteo, los que son variables en su duración dependiendo de las dosis y técnicas de aplicación.

Flynex 20 EC tiene un suave olor y no mancha.

PRECAUCIONES
No aplicar sobre alimentos y bebidas o sobre los lugares de preparación de los mismos.
No aplicar contra el viento.

Para la aplicación requiere equipo de seguridad básico: guantes, camisa manga larga, pantalones, mascarilla y antiparras. Manténgase lejos del alcance de los niños y animales domésticos.

No almacenar junto con los alimentos, guardándolo bajo llave.
Una vez desocupado el envase, realice triple lavado del envase y elimine de acuerdo a la legislación vigente.

No fumar, comer ni beber mientras se está manipulando el producto.
Una vez aplicado el producto, lavar bien las manos y otras áreas del cuerpo que hayan sido expuestas al pesticida.
No reutilizar el envase una vez vacío.
Producto tóxico para peces y organismos acuáticos, no elimine a cursos de agua.

Flynex EC 1 L

PRIMEROS AUXILIOS Y SÍNTOMAS DE INTOXICACIÓN

La ingestión o inhalación de **Flynex 20 EC** en forma accidental causa adormecimiento de lengua y labios, estornudos, irritación nasal y faríngea, vómitos y diarrea. En casos muy graves puede ocasionar convulsiones. En caso de ingestión leve inmediatamente a un centro asistencial. Si la exposición al producto fue a través de la piel, retire las ropas y lave abundantemente con agua y jabón. Si se salpicó los ojos, retire lentes de contacto y lave los ojos con agua fría durante 15 minutos por lo menos. En caso de inhalación trasládese al afectado a un lugar ventilado. Si no está respirando llame de inmediato a una ambulancia. Procurar atención médica de inmediato. Mostrar la etiqueta o el frasco al médico.
En caso de ingestión accidental, no provoque vómitos y conduzca al afectado a un centro de urgencia de inmediato.

ANTÍDOTO
No existe, sólo tratamiento sintomático.

En caso de intoxicaciones llame a:
CITUC: (56) 2 2635 3800
(Atención las 24 horas los 365 días del año).
BTS Intrade Laboratorios S.A.: (56) 2 2749 8540
(en horario de oficina).

Condición de Venta: Especializada

PRECAUCIÓN
Según EPA, producto grupo C, posible carcinógeno humano.
Use los EPP adecuados.

Registro ISP N°: P-193/20

Fabricado por: Intrade S.A.
Mar del Sur 7358, Pudahuel,
Santiago de Chile.

Distribuido por:
BTS Intrade Laboratorios S.A.
Mar del Sur 7358, Pudahuel,
Santiago de Chile.
Fono: (56) 2 2749 8540
www.bts.cl

S:
V:

